

Gebäudeabmessungen

Breite an Gebäudeaußenkante:	15,00 m
Länge an Gebäudeaußenkante	15,00 m
Traufhöhe an Gebäudeaußenkante:	5,00 m
Fläche an Gebäudeaußenkanten:	225,00 m ²
Dachform:	Sattel
Dachneigung:	10,00 °
Achsabstand:	5,00 m



Lastannahmen

Schneelast:	Nach DIN 1055 Zone 1 mit einer Höhe von max. 400 m ü. NN
Windlast:	Zone 1
Erdbebenzone:	Zone 1
Bauweise:	Geschlossen

Produktbilder

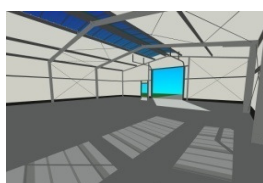
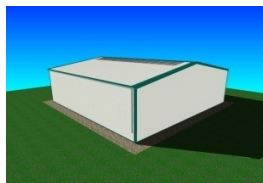

Die Halle basiert auf folgenden Grundlagen:

Das Stahlgerüst besteht aus:

den Zweigelenrahmen grundiert,
den Giebelkonstruktionen grundiert,
der Pfettenlage verzinkt,
der Traufriegellage verzinkt,
der Wandriegellage verzinkt,
den Verbänden verzinkt.

Unsere Leistungen umfassen:

die Statik für den Stahlbau,
die Konstruktion der Halle,
die Materialbeschaffung,
die Fertigung,
die Strahlentrostung,
die Grundierung mit 40 µm,
den Transport frei Baustelle,
die fachgerechte Montage.

Die Dacheindeckung besteht aus:

den Dachpaneelen 40mm PE,
der Dachentwässerung Zink,
den Thermolichtplatten.

Die Fassade besteht aus:

den Wandpaneelen 40mm PE,
einem Sektionaltor 4x4m mit Haspelkette,
einer Mehrzwecktür doppelschalig.

Mehrausstattungen auf Wunsch möglich.

Mehrpreise

-> Feuerverzinkung EP zuzügl. MwSt: 626,00 €

Feuerverzinkung der Gerüstkonstruktion anstelle der beschriebenen Grundierung.

-> Erweiterungsmodul 5,0 m Grundiert EP zuzügl. MwSt: 9.764,00 €

Dieses Modul verlängert Ihre Halle um 5,00 m. Es besteht als Erweiterung der oben aufgeführten Komponenten aus einem Zweigelenkrahmen grundiert, der Pfettenlage verzinkt, der Traufriegellage verzinkt, der Wandriegellage verzinkt, Dach- und Wandpaneel 40mm, Thermowandlichtplatten, angepasster Statik und Zeichnungen, Materialbeschaffung, Fertigung, Stahlentrostung, Grundierung mit 40 µm, Transport frei Baustelle und der Montage.

-> Erweiterungsmodul 5,0 m Verzinkt EP zuzügl. MwSt: 9.974,00 €

Dieses Modul verlängert Ihre Halle um 5,00 m. Es besteht als Erweiterung der oben aufgeführten Komponenten aus einem Zweigelenkrahmen verzinkt, der Pfettenlage verzinkt, der Traufriegellage verzinkt, der Wandriegellage verzinkt, Dach- und Wandpaneel 40mm, Thermowandlichtplatten, angepasster Statik und Zeichnungen, Materialbeschaffung, Fertigung, Stahlentrostung, Feuerverzinkung der Gerüstkonstruktion, Transport frei Baustelle und der Montage.

Alle Preise sind Bruttopreise zuzügl. MwSt.

Krings & Sieger GmbH & Co. KG